

**Año: 2013**  
**Indicadores - Construcción Detallada**  
**Comisiones Regionales 5**

29/01/2014 - 13:00  
 PM

<b>Número total de indicadores</b>	15	<b>% de metas cerradas sobre el total</b>
<b>Número de indicadores con línea base definida</b>	1	
<b>Número de indicadores con metas definidas y cerradas</b>	13	

No.	Indicador	Fuente	Responsable	Frecuencia	Comportamiento	Jerarquía de Indicador	Línea Base	Metas Cerradas	Agrupado
<b>1. Incrementar el conocimiento de derechos humanos y de la naturaleza de los diferentes actores de la sociedad civil y el Estado MEDIANTE educación semipresencial para adultos, teatro de titeres para niños, seminarios, talleres y procesos de comunicación basada en Derechos Humanos.</b>									
1.2	Número de servidores/as públicos/as capacitados/as en DDHH y de la naturaleza	comision Regional 5	Wilton Guaranda Mendoza	12	Discreto	Actividad	0	SÍ	NO
1.3	Número de eventos de sensibilización en DDHH y de la naturaleza	Comisión Regional 5	Leonela Alexandra Zambrano Chica	12	Discreto	Actividad	2	SÍ	NO
1.4	Número de personas capacitadas en DDHH y de la naturaleza	Comisión Regional 5	Leonela Alexandra Zambrano Chica	12	Discreto	Actividad	0	SÍ	NO
1.5	Número. de organizaciones de la sociedad civil capacitadas en DDHH y de la naturaleza	Comision Regional 5	Leonela Alexandra Zambrano Chica	12	Discreto	Actividad	0	SÍ	NO
<b>3. Incrementar la incidencia en política pública con enfoque de derechos humanos y de la naturaleza a nivel regional MEDIANTE procesos de investigación con propuestas alternativas.</b>									
3.2	Número de documentos de acuerdo o compromiso en temas de incidencia en política pública con instituciones públicas a nivel regional	Comisión Regional 5	Leonela Alexandra Zambrano Chica	12	Discreto	Actividad	0	SÍ	NO
3.3	Número de diagnósticos sociales realizados	Comisión regional 5	Leonela Alexandra Zambrano Chica	12	Discreto	Actividad	0	SÍ	NO
3.4	Número de documentos de acuerdo o compromiso con organizaciones de la sociedad civil para incidencia	Comisión regional 5	Leonela Alexandra Zambrano Chica	12	Discreto	Actividad	0	SÍ	NO

No.	Indicador	Fuente	Responsable	Frecuencia	Comportamiento	Jerarquía de Indicador	Línea Base	Metas Cerradas	Agrupado			
<b>5. Incrementar el acceso a la Información Pública MEDIANTE Educación semipresencial para adultos, seminarios, talleres y procesos de comunicación.</b>												
5.3	Número de instituciones que cumplen la lotaip	Comisión Regional 5	Leonela Alexandra Zambrano Chica	4	Discreto	Resultado	0	SÍ	NO			
5.4	Número de eventos de sensibilización a la información a la población	Comisión Regional 5	Leonela Alexandra Zambrano Chica	12	Discreto	Actividad	0	SÍ	NO			
5.5	Número de instituciones públicas capacitadas en LOTAIP	Comisión Regional 5	Leonela Alexandra Zambrano Chica	12	Discreto	Actividad	0	SÍ	NO			
<b>6. Incrementar la promoción de derechos de usuarios y consumidores MEDIANTE Articulación de la Red de Defensores y Líderes Comunitarios de Santo Domingo.</b>												
6.1	Numero de Instituciones públicas que cuentan con mecanismos de difusión de usuarios y de consumidores.	Comisión Regional 5	Paulina Mogrovejo	12	Continuo	Resultado	0	NO	NO			
6.2	Numero de convenios generados con Instituciones Públicas con la Región	Comisión Regional 5	Paulina Mogrovejo	12	Continuo		0	NO	NO			
<b>7. Incrementar el nivel de información sobre el estado de situación de los derechos humanos y de la naturaleza en los ejes institucionales MEDIANTE la elaboración de investigaciones sociales.</b>												
7.2	Número de investigaciones exploratoria - descriptiva realizadas	Comisión Regional 5	Leonela Alexandra Zambrano Chica	1	Discreto	Actividad	0	SÍ	NO			
<b>8. Incrementar el monitoreo de la gestión de las delegaciones provinciales MEDIANTE acompañamiento, informes y visitas</b>												
8.1	Número de informes remitidos a la Dirección de Protección	Comisión regional 5	Leonela Alexandra Zambrano Chica	12	Discreto	Actividad	0	SÍ	NO			
8.2	Número de visitas a las Delegaciones Provinciales	Comisión regional 5	Leonela Alexandra Zambrano Chica	12	Discreto	Actividad	0	SÍ	NO			
<b>Indicadores - Construcción Detallada(Período)</b>												
<b>Indicador</b>	1.2 Número de servidores/as públicos/as capacitados/as en DDHH y de la naturaleza											
<b>Descripción del Indicador</b>	Este indicador permite determinar el número de servidores públicos que serán capacitados en DDHH y DDNN.											
<b>Método de cálculo</b>	Conteo											
<b>Umbral Amarillo</b>	Entre 100.00 % y 85.00 %											
<b>Período</b>	<b>Ene</b>	<b>Feb</b>	<b>Mar</b>	<b>Abr</b>	<b>May</b>	<b>Jun</b>	<b>Jul</b>	<b>Ago</b>	<b>Sep</b>	<b>Oct</b>	<b>Nov</b>	<b>Dic</b>

Indicadores - Construcción Detallada(Período)												
<b>Meta</b>	0	0	0	0	0	0	20	20	20	0	0	0
<b>Resultado</b>	0	80	83	0	0	25	27	44	24	28	0	0
<b>Estado</b>	●	●	●	●	●	●	●	●	●	●	●	●

Período	Valor
1	0
2	80
3	83
4	0
5	0
6	25
7	27
8	44
9	24
10	28
11	0
12	0

Indicadores - Construcción Detallada(Período)												
<b>Indicador</b>	1.3 Número de eventos de sensibilización en DDHH y de la naturaleza											
<b>Descripción del Indicador</b>	Este indicador permitira medir el número de eventos de sensibilización y educación, en donde se tratará de lograr la Participación de un gran número de personas, funcionari@s públic@s y organizaciones de la sociedad civil que hagan acciones diversas en favor de la lucha por la defensa de los derechos humanos y de la naturaleza. Cuyo trabajo será un soporte importante en los trabajos de la institución.											
<b>Método de cálculo</b>	Conteo											
<b>Umbral Amarillo</b>	Entre 100.00 % y 85.00 %											
<b>Período</b>	Ene	Feb	Mar	Abr	May	Jun	Jul	Ago	Sep	Oct	Nov	Dic
<b>Meta</b>	0	0	0	1	0	0	0	0	0	1	1	1
<b>Resultado</b>	0	0	0	1	0	0	0	0	0	2	1	2
<b>Estado</b>	●	●	●	●	●	●	●	●	●	●	●	●

Período	Valor
1	0
2	0
3	0
4	1
5	0
6	0
7	0
8	0
9	0
10	2
11	1
12	2

Indicadores - Construcción Detallada(Período)												
<b>Indicador</b>	1.4 Número de personas capacitadas en DDHH y de la naturaleza											
<b>Descripción del Indicador</b>	Con el presente indicador se pretende determinar en los diferentes eventos de capacitación, a cuantas personas se ha capacitados en temas de derechos humanos y derechos de la naturaleza. lo cual se podrá verificar mediante el registro de firmas de asistencia.											
<b>Método de cálculo</b>	Conteo											
<b>Umbral Amarillo</b>	Entre 100.00 % y 85.00 %											
<b>Período</b>	Ene	Feb	Mar	Abr	May	Jun	Jul	Ago	Sep	Oct	Nov	Dic
<b>Meta</b>	0	0	0	0	0	0	10	20	20	20	20	0
<b>Resultado</b>	0	0	0	100	0	52	98	35	117	38	12	0
<b>Estado</b>	●	●	●	●	●	●	●	●	●	●	●	●

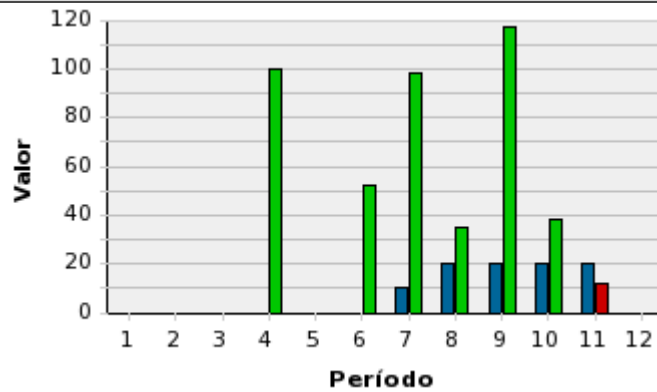

## Indicadores - Construcción Detallada(Período)

<b>Indicador</b>	1.5 Número. de organizaciones de la sociedad civil capacitadas en DDHH y dela naturaleza												
<b>Descripción del Indicador</b>	Este indicador pretende determinar, a cuantas organizaciones de la sociedad civil se ha caapcitado en ddhh y ddnn												
<b>Método de cálculo</b>	Conteo												
<b>Umbral Amarillo</b>	Entre 100.00 % y 85.00 %												
<b>Período</b>	Ene	Feb	Mar	Abr	May	Jun	Jul	Ago	Sep	Oct	Nov	Dic	
<b>Meta</b>	0	0	0	0	0	0	0	0	0	1	1	1	
<b>Resultado</b>	0	0	2	1	0	0	15	0	18	4	1	1	
<b>Estado</b>	●	●	●	●	●	●	●	●	●	●	●	●	

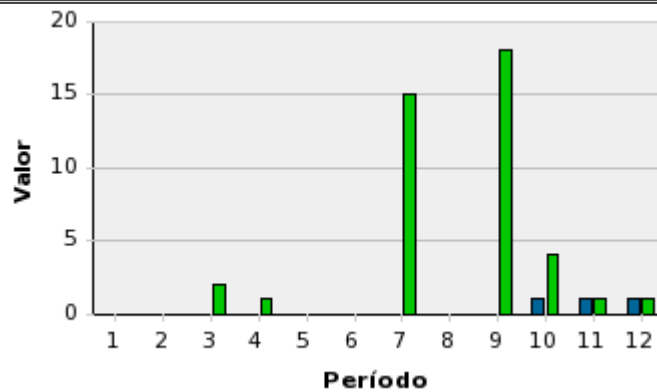

## Indicadores - Construcción Detallada(Período)

<b>Indicador</b>	3.2 Número de documentos de acuerdo o compromiso en temas de incidencia en política pública con instituciones públicas a nivel regional												
<b>Descripción del Indicador</b>	El presente indicador refleja el número de acuerdos o compromisos que se suscribirá con las instituciones públicas, a fin de hacer incidencia en politica pública .												
<b>Método de cálculo</b>	Conteo												
<b>Umbral Amarillo</b>	Entre 100.00 % y 85.00 %												
<b>Período</b>	Ene	Feb	Mar	Abr	May	Jun	Jul	Ago	Sep	Oct	Nov	Dic	
<b>Meta</b>	0	0	0	1	0	0	0	1	0	0	1	0	
<b>Resultado</b>	0	3	0	0	0	1	1	1	0	0	1	1	
<b>Estado</b>	●	●	●	●	●	●	●	●	●	●	●	●	

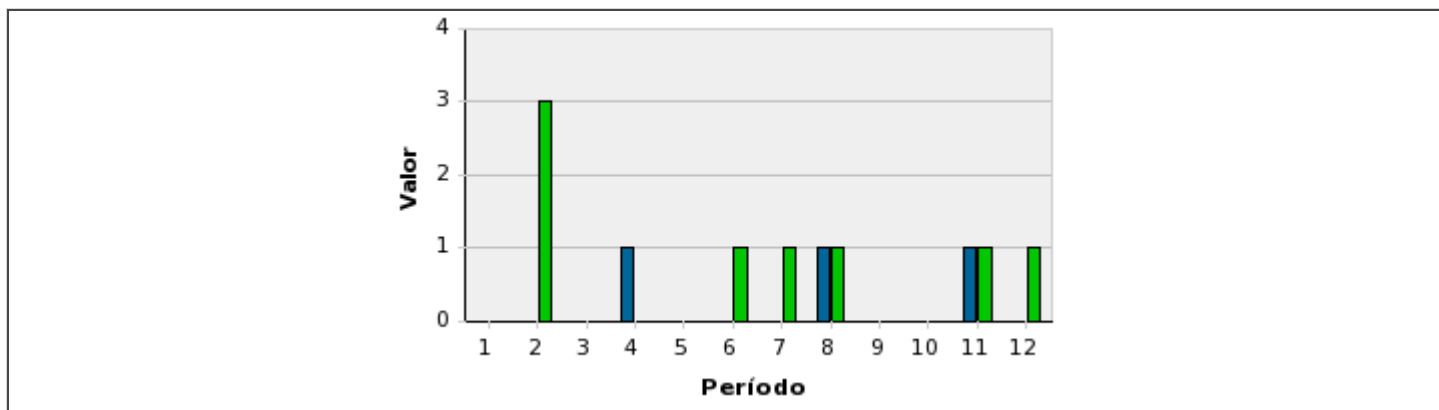

## Indicadores - Construcción Detallada(Período)

<b>Indicador</b>	3.3 Número de diagnósticos sociales realizados											
<b>Descripción del Indicador</b>	El número de diagnosticos sociales, se realizará con la finalidad de programar acciones concretas en territorio											
<b>Método de cálculo</b>	Conteo											
<b>Umbral Amarillo</b>	Entre 100.00 % y 85.00 %											
<b>Período</b>	Ene	Feb	Mar	Abr	May	Jun	Jul	Ago	Sep	Oct	Nov	Dic
<b>Meta</b>	0	0	0	0	0	0	1	0	0	0	0	0
<b>Resultado</b>	0	0	0	0	0	0	0	0	0	0	0	1
<b>Estado</b>	●	●	●	●	●	●	●	●	●	●	●	●

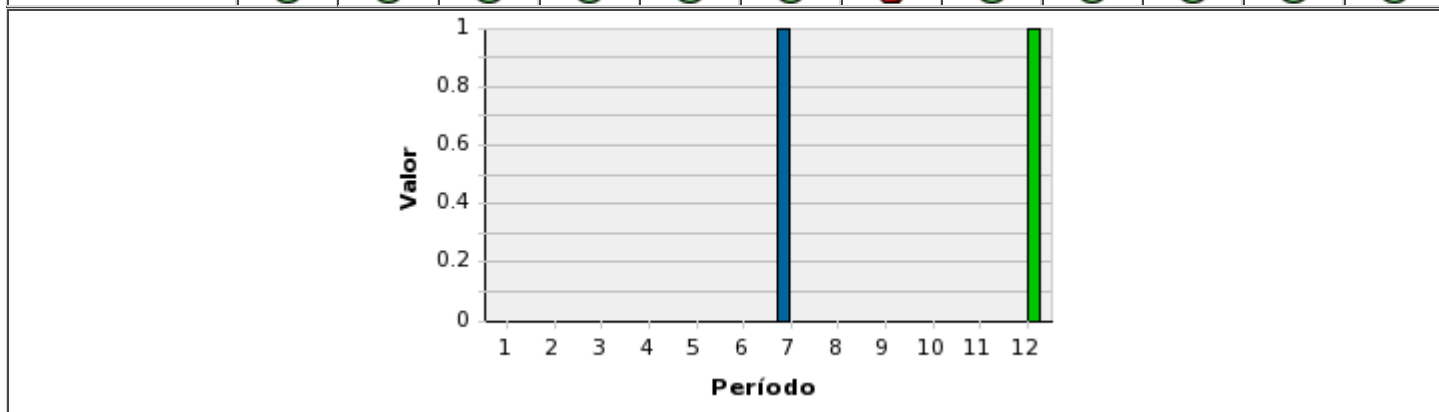

## Indicadores - Construcción Detallada(Período)

<b>Indicador</b>	3.4 Número de documentos de acuerdo o compromiso con organizaciones de la sociedad civil para incidencia											
<b>Descripción del Indicador</b>	Es importante que los acercamientos que se hagan para trabajar con organizaciones sociales, se suscriba documentos de compromiso, a fin de articular agendas y crear acciones conjuntas.											
<b>Método de cálculo</b>	Conteo											
<b>Umbral Amarillo</b>	Entre 100.00 % y 85.00 %											
<b>Período</b>	Ene	Feb	Mar	Abr	May	Jun	Jul	Ago	Sep	Oct	Nov	Dic
<b>Meta</b>	0	0	0	0	0	0	0	0	1	0	1	0
<b>Resultado</b>	0	0	0	0	0	0	0	0	1	0	1	1
<b>Estado</b>	●	●	●	●	●	●	●	●	●	●	●	●

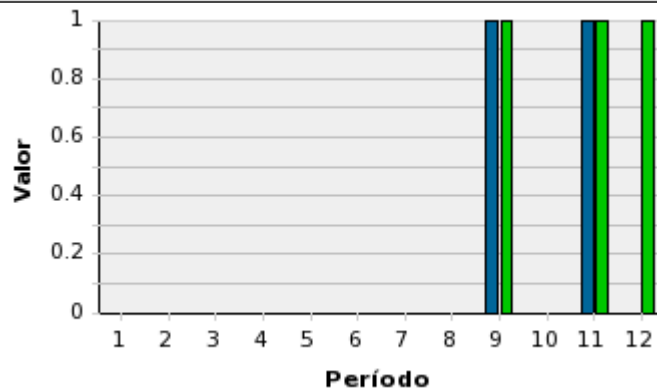

## Indicadores - Construcción Detallada(Período)

<b>Indicador</b>	5.3 Número de instituciones que cumplen la lotaip			
<b>Descripción del Indicador</b>	El número de instituciones que cumplen, se podrá determinar de acuerdo al catastro nacional			
<b>Método de cálculo</b>	Conteo			
<b>Umbral Amarillo</b>	Entre 100.00 % y 85.00 %			
<b>Período</b>	<b>Ene-Mar</b>	<b>Abr-Jun</b>	<b>Jul-Sep</b>	<b>Oct-Dic</b>
<b>Meta</b>	130	0	0	0
<b>Resultado</b>	135	13	4	0
<b>Estado</b>	●	●	●	●

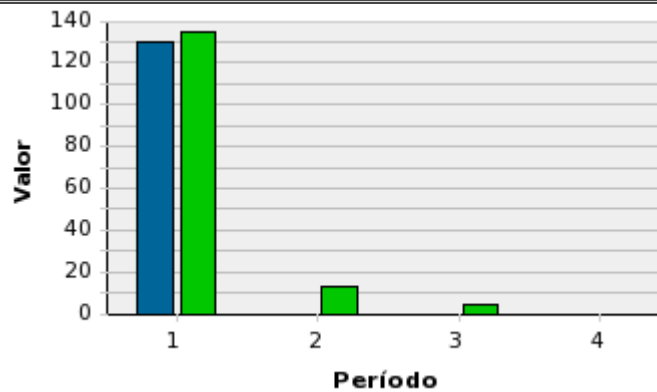

## Indicadores - Construcción Detallada(Período)

<b>Indicador</b>	5.4 Número de eventos de sensibilización a la información a la población												
<b>Descripción del Indicador</b>	Este indicador permitirá demostrar cuantos eventos de sensibilización se realizaron, en el marco de acceso a la información pública como derecho de que tiene la ciudadanía												
<b>Método de cálculo</b>	Conteo												
<b>Umbral Amarillo</b>	Entre 100.00 % y 85.00 %												
<b>Período</b>	<b>Ene</b>	<b>Feb</b>	<b>Mar</b>	<b>Abr</b>	<b>May</b>	<b>Jun</b>	<b>Jul</b>	<b>Ago</b>	<b>Sep</b>	<b>Oct</b>	<b>Nov</b>	<b>Dic</b>	
<b>Meta</b>	0	0	0	0	0	0	0	0	2	0	0	0	
<b>Resultado</b>	0	0	0	0	0	0	0	0	0	1	0	0	
<b>Estado</b>	●	●	●	●	●	●	●	●	●	●	●	●	

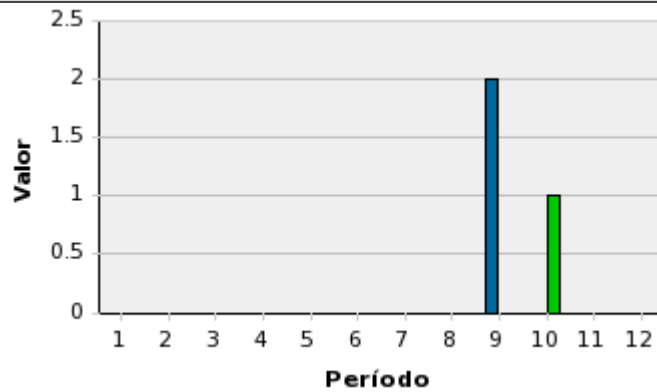

## Indicadores - Construcción Detallada(Período)

<b>Indicador</b>	5.5 Número de instituciones públicas capacitadas en LOTAIP												
<b>Descripción del Indicador</b>	Se realizará eventos de capacitación a las instituciones que deben entregar el informe de acceso a la información pública, de acuerdo al catastro nacional, Es necesario indicar que la línea base no se puede considerar de acuerdo al año anterior, debido a que contamos con un catastro nacional												
<b>Método de cálculo</b>	Conteo												
<b>Umbral Amarillo</b>	Entre 100.00 % y 85.00 %												
<b>Período</b>	<b>Ene</b>	<b>Feb</b>	<b>Mar</b>	<b>Abr</b>	<b>May</b>	<b>Jun</b>	<b>Jul</b>	<b>Ago</b>	<b>Sep</b>	<b>Oct</b>	<b>Nov</b>	<b>Dic</b>	
<b>Meta</b>	0	50	20	0	0	0	0	0	0	0	0	0	
<b>Resultado</b>	0	54	64	0	0	18	0	0	0	0	0	0	
<b>Estado</b>	●	●	●	●	●	●	●	●	●	●	●	●	

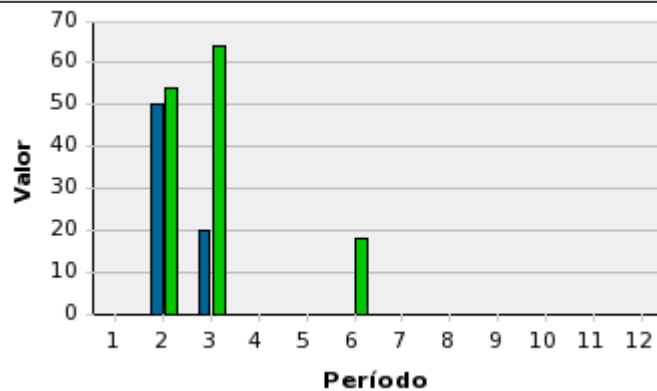

## Indicadores - Construcción Detallada(Período)

<b>Indicador</b>	6.1 Numero de Instituciones públicas que cuentan con mecanismos de difusión de usuarios y de consumidores.												
<b>Descripción del Indicador</b>													
<b>Método de cálculo</b>	Sumatoria												
<b>Umbral Amarillo</b>	Entre 100.00 % y 85.00 %												
<b>Período</b>	<b>Ene</b>	<b>Feb</b>	<b>Mar</b>	<b>Abr</b>	<b>May</b>	<b>Jun</b>	<b>Jul</b>	<b>Ago</b>	<b>Sep</b>	<b>Oct</b>	<b>Nov</b>	<b>Dic</b>	
<b>Meta</b>													
<b>Resultado</b>													
<b>Estado</b>													

## Indicadores - Construcción Detallada(Período)

<b>Indicador</b>	6.2 Numero de convenios generados con Instituciones Públicas con la Región												
<b>Descripción del Indicador</b>													
<b>Método de cálculo</b>	Sumatoria												
<b>Umbral Amarillo</b>	Entre 100.00 % y 85.00 %												
<b>Período</b>	<b>Ene</b>	<b>Feb</b>	<b>Mar</b>	<b>Abr</b>	<b>May</b>	<b>Jun</b>	<b>Jul</b>	<b>Ago</b>	<b>Sep</b>	<b>Oct</b>	<b>Nov</b>	<b>Dic</b>	
<b>Meta</b>													
<b>Resultado</b>													

Indicadores - Construcción Detallada(Período)												
Estado												
Indicadores - Construcción Detallada(Período)												
<b>Indicador</b>	7.2 Número de investigaciones exploratoria - descriptiva realizadas											
<b>Descripción del Indicador</b>	Luego de la identificación de una problemática en ddhh y ddnn, se realizará una investigación zonal a fin de buscar estrategias como promoción, incidencia en políticas públicas, educación, etc.											
<b>Método de cálculo</b>	Conteo											
<b>Umbral Amarillo</b>	Entre 100.00 % y 85.00 %											
<b>Período</b>	Ene - Dic											
<b>Meta</b>	1											
<b>Resultado</b>	0											
<b>Estado</b>												

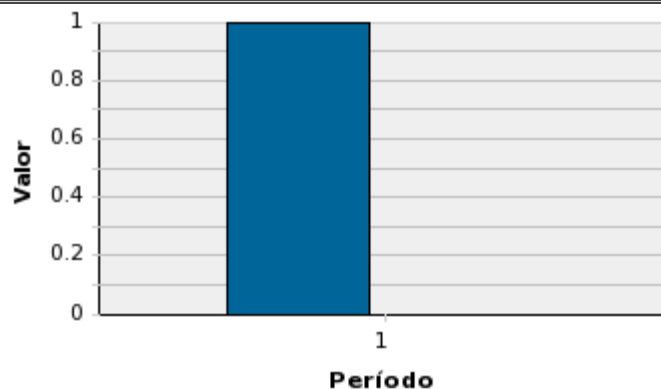

Indicadores - Construcción Detallada(Período)												
<b>Indicador</b>	8.1 Número de informes remitidos a la Dirección de Protección											
<b>Descripción del Indicador</b>	Este indicador permite medir el número de informes producto del monitoreo realizado a las Delegaciones Provinciales											
<b>Método de cálculo</b>	Conteo											
<b>Umbral Amarillo</b>	Entre 100.00 % y 85.00 %											
<b>Período</b>	Ene	Feb	Mar	Abr	May	Jun	Jul	Ago	Sep	Oct	Nov	Dic
<b>Meta</b>	0	0	1	1	1	1	1	1	1	1	1	1
<b>Resultado</b>	0	0	1	1	1	1	1	1	1	1	1	1
<b>Estado</b>												

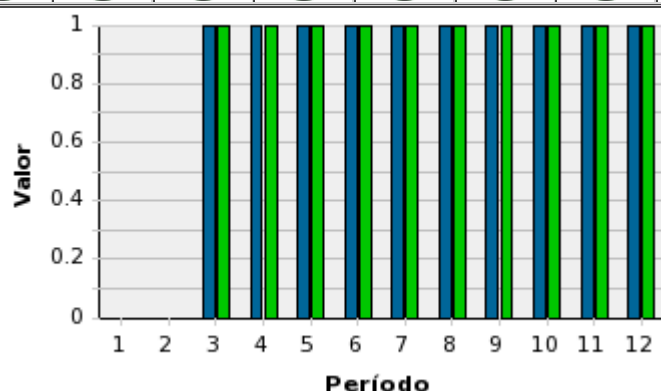

Indicadores - Construcción Detallada(Período)												
<b>Indicador</b>	8.2 Número de visitas a las Delegaciones Provinciales											
<b>Descripción del Indicador</b>	con este indicador se pretende demostrar cuantas visitas se realizará a las delegaciones provinciales, al momento el número de visitas estan consideradas tomando en cuenta el presupuesto asignado.											
<b>Método de cálculo</b>	Conteo											
<b>Umbral Amarillo</b>	Entre 100.00 % y 85.00 %											
<b>Período</b>	Ene	Feb	Mar	Abr	May	Jun	Jul	Ago	Sep	Oct	Nov	Dic
<b>Meta</b>	0	1	1	1	1	1	0	0	0	0	0	0



