

**Año: 2013**  
**Indicadores - Construcción Detallada**  
**Comisiones Regionales 4**

29/01/2014 - 12:59  
 PM

<b>Número total de indicadores</b>	15	<b>% de metas cerradas sobre el total</b>
<b>Número de indicadores con línea base definida</b>	3	100.00 %
<b>Número de indicadores con metas definidas y cerradas</b>	15	

No.	Indicador	Fuente	Responsable	Frecuencia	Comportamiento	Jerarquía de Indicador	Línea Base	Metas Cerradas	Agrupado
<b>1. Incrementar el conocimiento de derechos humanos y de la naturaleza de los diferentes actores de la sociedad civil y el Estado MEDIANTE la utilización de recursos lúdicos y edu-comunicacionales como talleres de sensibilización y formación, ferias ciudadanas y activaciones urbanas.</b>									
1.2	Número de servidores públicos capacitados en Derechos Humanos y de la Naturaleza	Comisión Regional 4	Ivan Granda	12	Discreto	Actividad	60	SÍ	NO
1.3	Número de eventos de sensibilización en Derechos Humanos y de la Naturaleza	Comisión Regional 4	Ivan Granda	12	Discreto	Actividad	8	SÍ	NO
1.4	Número de personas capacitadas en Derechos Humanos y de la Naturaleza	Comisión Regional 4	Ivan Granda	12	Discreto	Actividad	150	SÍ	NO
1.5	Número de organizaciones de la sociedad civil capacitadas en Derechos Humanos y de la Naturaleza	Comisión Regional 4	Ivan Granda	12	Discreto	Actividad	0	SÍ	NO
<b>3. Incrementar el nivel de información sobre el estado de situación de los Derechos humanos y de la naturaleza en los ejes institucionales MEDIANTE acuerdos y proyectos conjuntos con instituciones públicas e investigación temática acorde a las necesidades.</b>									
3.4	Número de investigaciones exploratoria-descriptiva realizadas	Comisión regional 4	Ivan Granda	1	Discreto	Actividad	0	SÍ	NO
<b>4. Incrementar la promoción de Derechos de usuario y consumidores MEDIANTE eventos de capacitación y formación sobre Derecho al consumidor.</b>									
4.3	Número de comerciantes capacitados	Comisión Regional 4	Ivan Granda	12	Discreto	Actividad	0	SÍ	NO
4.4	Número de funcionarios públicos sensibilizados	Comisión Regional 4	Ivan Granda	12	Discreto	Actividad	0	SÍ	NO
<b>7. Incrementar el acceso a la información pública MEDIANTE capacitación a funcionarios públicos, difusión en medios comunicacionales y coordinación con entidades públicas.</b>									

No.	Indicador	Fuente	Responsable	Frecuencia	Comportamiento	Jerarquía de Indicador	Línea Base	Metas Cerradas	Agrupado
7.5	Número de instituciones que cumplen la LOTAIP	Comisión Regional 4	Ivan Granda	4	Discreto	Actividad	0	SÍ	NO
7.6	Número de eventos de sensibilización e información a la población	Comisión Regional 4	Ivan Granda	12	Discreto	Actividad	0	SÍ	NO
7.7	Número de instituciones públicas capacitadas en LOTAIP	Comisión Regional 4	Ivan Granda	12	Discreto	Actividad	0	SÍ	NO

**8. Incrementar la incidencia en política pública con enfoque de derechos humanos y de la Naturaleza a nivel Regional MEDIANTE el monitoreo y uso de datos de las Delegaciones provinciales y de la generación y uso de datos Estadísticos sobre los ejes de consumidores y usuarios de servicios públicos domiciliarios, vida e integridad personal y discriminación.**

8.2	Número de documentos de acuerdo o compromiso en temas de incidencia en política pública con instituciones públicas a nivel regional	Comisión Regional 4	Ivan Granda	12	Discreto	Actividad	0	SÍ	NO
8.3	Número de diagnósticos sociales realizados	Comisión Regional 4	Ivan Granda	12	Discreto	Actividad	0	SÍ	NO
8.4	Número de documentos de acuerdo o compromiso con organizaciones de la sociedad civil para incidencia	Comisión Regional 4	Ivan Granda	12	Discreto	Actividad	0	SÍ	NO

**9. Incrementar el monitoreo de la gestión de las Delegaciones Provinciales MEDIANTE el acompañamiento, generación de informes y visitas**

9.1	Número de informes remitidos a la Dirección de Protección	Comisión Regional 4	Ivan Granda	12	Discreto	Actividad	0	SÍ	NO
9.2	Número de visitas a las Delegaciones provinciales	Comisión Regional 4	Ivan Granda	12	Discreto	Actividad	0	SÍ	NO

**Indicadores - Construcción Detallada(Período)**

<b>Indicador</b>	1.2 Número de servidores públicos capacitados en Derechos Humanos y de la Naturaleza												
<b>Descripción del Indicador</b>	Número de servidores que asisten a los talleres de derechos humanos y de la naturaleza, de género.												
<b>Método de cálculo</b>	Conteo												
<b>Umbral Amarillo</b>	Entre 100.00 % y 85.00 %												
<b>Período</b>	<b>Ene</b>	<b>Feb</b>	<b>Mar</b>	<b>Abr</b>	<b>May</b>	<b>Jun</b>	<b>Jul</b>	<b>Ago</b>	<b>Sep</b>	<b>Oct</b>	<b>Nov</b>	<b>Dic</b>	
<b>Meta</b>	0	0	0	30	30	30	30	0	0	0	0	0	
<b>Resultado</b>	0	0	0	41	43	19	40	0	0	0	23	48	
<b>Estado</b>													

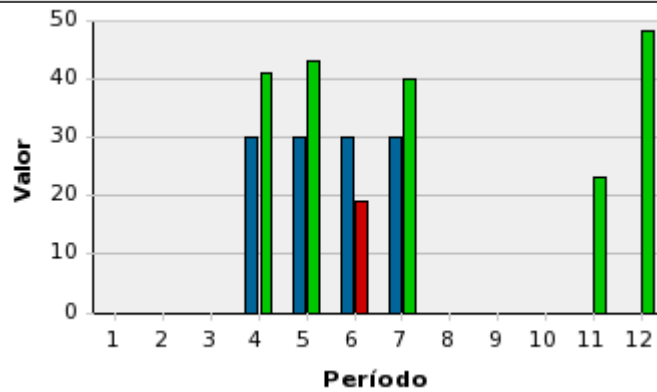

## Indicadores - Construcción Detallada(Período)

<b>Indicador</b>	1.3 Número de eventos de sensibilización en Derechos Humanos y de la Naturaleza												
<b>Descripción del Indicador</b>	Se realizarán Festivales y Ferias en Derechos Humanos y Derechos de la Naturaleza												
<b>Método de cálculo</b>	Conteo												
<b>Umbral Amarillo</b>	Entre 100.00 % y 85.00 %												
<b>Período</b>	Ene	Feb	Mar	Abr	May	Jun	Jul	Ago	Sep	Oct	Nov	Dic	
<b>Meta</b>	0	2	1	1	1	1	1	0	0	0	1	0	
<b>Resultado</b>	0	2	2	1	2	2	21	0	0	11	52	4	
<b>Estado</b>	●	●	●	●	●	●	●	●	●	●	●	●	

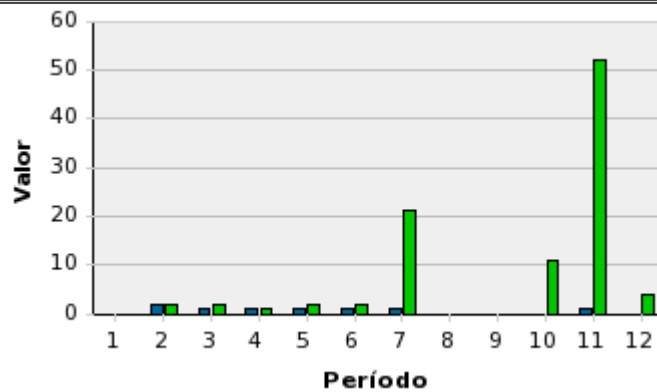

## Indicadores - Construcción Detallada(Período)

<b>Indicador</b>	1.4 Número de personas capacitadas en Derechos Humanos y de la Naturaleza												
<b>Descripción del Indicador</b>	número de personas capacitadas en Derechos Humanos y de la Naturaleza, género (excepto servidores públicos)												
<b>Método de cálculo</b>	Conteo												
<b>Umbral Amarillo</b>	Entre 100.00 % y 85.00 %												
<b>Período</b>	Ene	Feb	Mar	Abr	May	Jun	Jul	Ago	Sep	Oct	Nov	Dic	
<b>Meta</b>	0	20	50	120	60	60	20	0	70	120	0	0	
<b>Resultado</b>	0	53	127	309	552	414	27	0	16	244	849	11	
<b>Estado</b>	●	●	●	●	●	●	●	●	●	●	●	●	

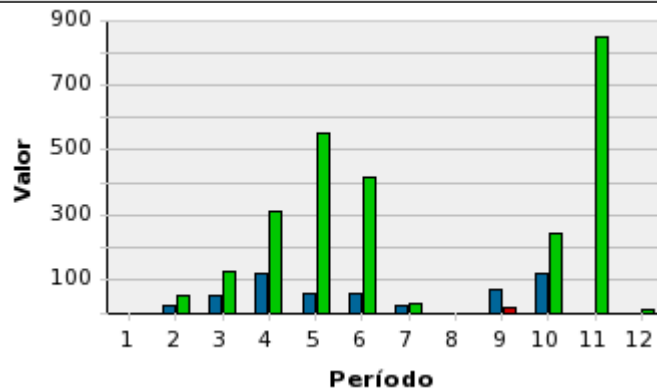

#### Indicadores - Construcción Detallada(Período)

<b>Indicador</b>	1.5 Número de organizaciones de la sociedad civil capacitados en Derechos Humanos y de la Naturaleza												
<b>Descripción del Indicador</b>	Número de organizaciones de la sociedad civil capacitados en Derechos Humanos y de la Naturaleza												
<b>Método de cálculo</b>	Conteo												
<b>Umbral Amarillo</b>	Entre 100.00 % y 85.00 %												
<b>Período</b>	Ene	Feb	Mar	Abr	May	Jun	Jul	Ago	Sep	Oct	Nov	Dic	
<b>Meta</b>	0	0	0	0	0	0	0	0	0	0	0	0	
<b>Resultado</b>	0	0	0	0	0	0	0	0	0	0	0	0	
<b>Estado</b>	●	●	●	●	●	●	●	●	●	●	●	●	

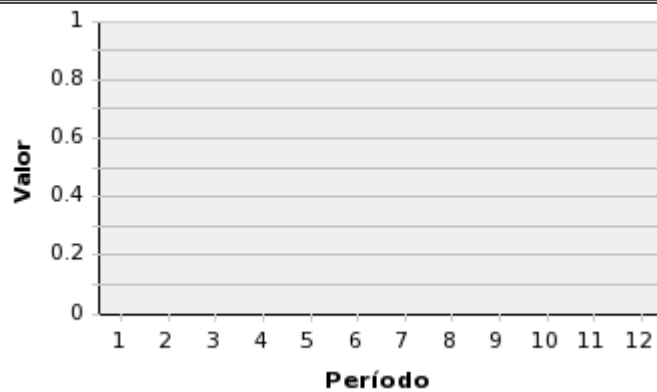

#### Indicadores - Construcción Detallada(Período)

<b>Indicador</b>	3.4 Número de investigaciones exploratoria- descriptiva realizadas												
<b>Descripción del Indicador</b>	(exploratoria o descriptiva)												
<b>Método de cálculo</b>	Conteo												
<b>Umbral Amarillo</b>	Entre 100.00 % y 85.00 %												
<b>Período</b>	Ene - Dic												
<b>Meta</b>	1												
<b>Resultado</b>	1												
<b>Estado</b>	●												

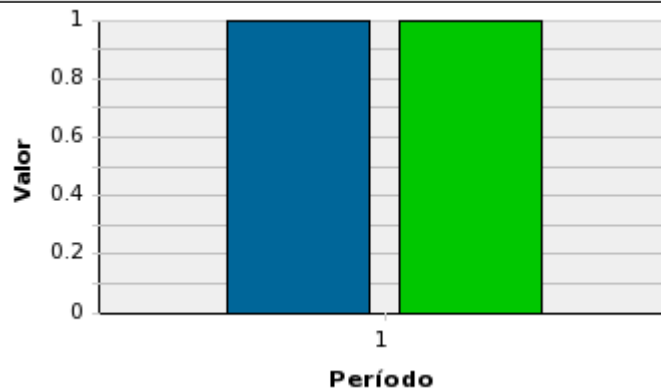

## Indicadores - Construcción Detallada(Período)

<b>Indicador</b>	4.3 Número de comerciantes capacitados												
<b>Descripción del Indicador</b>	Sensibilización a los comerciantes afiliados a la Cámara de Comercio, a través de talleres												
<b>Método de cálculo</b>	Sumatoria												
<b>Umbral Amarillo</b>	Entre 100.00 % y 85.00 %												
<b>Período</b>	Ene	Feb	Mar	Abr	May	Jun	Jul	Ago	Sep	Oct	Nov	Dic	
<b>Meta</b>	0	0	0	0	0	50	50	50	0	0	0	0	
<b>Resultado</b>	0	0	0	0	0	0	55	49	21	0	0	0	
<b>Estado</b>	●	●	●	●	●	●	●	▼	●	●	●	●	

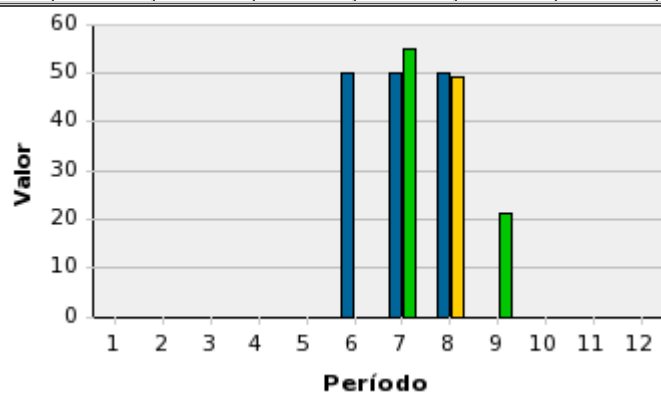

## Indicadores - Construcción Detallada(Período)

<b>Indicador</b>	4.4 Número de funcionarios públicos sensibilizados												
<b>Descripción del Indicador</b>	Se realizarán talleres a los funcionarios públicos de empresas que brindan servicios públicos domiciliarios												
<b>Método de cálculo</b>	Sumatoria												
<b>Umbral Amarillo</b>	Entre 100.00 % y 85.00 %												
<b>Período</b>	Ene	Feb	Mar	Abr	May	Jun	Jul	Ago	Sep	Oct	Nov	Dic	
<b>Meta</b>	0	0	25	25	0	0	0	0	0	0	0	0	
<b>Resultado</b>	0	0	11	26	17	0	0	0	0	26	0	0	
<b>Estado</b>	●	●	●	●	●	●	●	●	●	●	●	●	

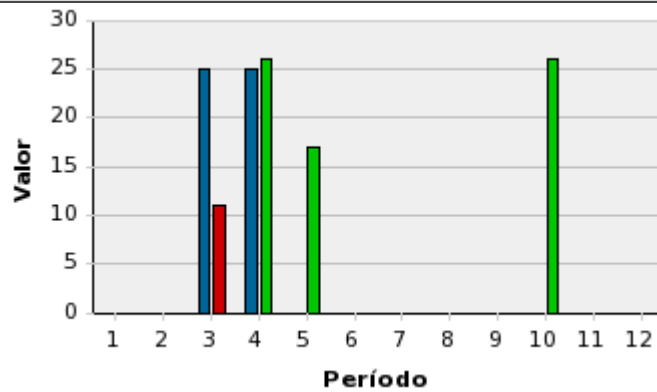

## Indicadores - Construcción Detallada(Período)

<b>Indicador</b>	7.5 Número de instituciones que cumplen la LOTAIP			
<b>Descripción del Indicador</b>	Número de instituciones que cumplen la LOTAIP			
<b>Método de cálculo</b>	Conteo			
<b>Umbral Amarillo</b>	Entre 100.00 % y 85.00 %			
<b>Período</b>	<b>Ene-Mar</b>	<b>Abr-Jun</b>	<b>Jul-Sep</b>	<b>Oct-Dic</b>
<b>Meta</b>	232	0	0	0
<b>Resultado</b>	298	18	3	0
<b>Estado</b>	●	●	●	●

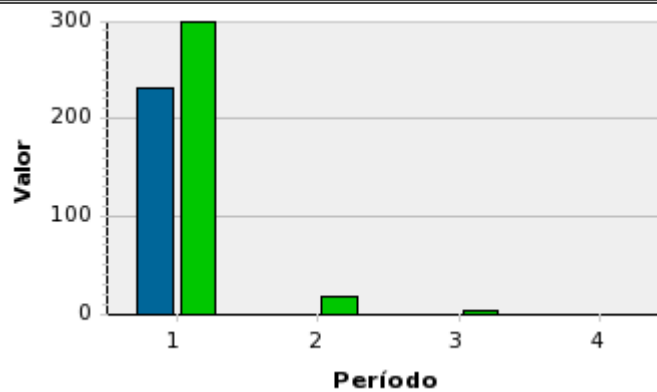

## Indicadores - Construcción Detallada(Período)

<b>Indicador</b>	7.6 Número de eventos de sensibilización e información a la población												
<b>Descripción del Indicador</b>	Feria o encuentro ciudadano												
<b>Método de cálculo</b>	Conteo												
<b>Umbral Amarillo</b>	Entre 100.00 % y 85.00 %												
<b>Período</b>	<b>Ene</b>	<b>Feb</b>	<b>Mar</b>	<b>Abr</b>	<b>May</b>	<b>Jun</b>	<b>Jul</b>	<b>Ago</b>	<b>Sep</b>	<b>Oct</b>	<b>Nov</b>	<b>Dic</b>	
<b>Meta</b>	0	0	0	0	0	0	0	0	0	0	0	0	
<b>Resultado</b>	0	0	0	0	0	0	0	0	0	1	0	0	
<b>Estado</b>	●	●	●	●	●	●	●	●	●	●	●	●	

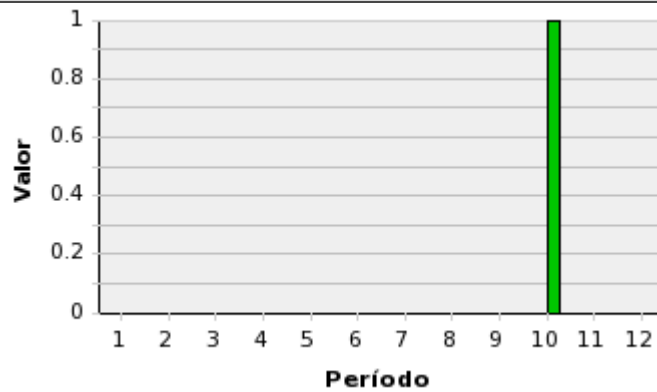

## Indicadores - Construcción Detallada(Período)

<b>Indicador</b>	7.7 Número de instituciones públicas capacitadas en LOTAIP											
<b>Descripción del Indicador</b>	Taller de capacitaciones en LOTAIP											
<b>Método de cálculo</b>	Conteo											
<b>Umbral Amarillo</b>	Entre 100.00 % y 85.00 %											
<b>Período</b>	Ene	Feb	Mar	Abr	May	Jun	Jul	Ago	Sep	Oct	Nov	Dic
<b>Meta</b>	20	30	3	0	0	0	0	0	0	0	0	0
<b>Resultado</b>	165	153	23	0	0	0	0	0	0	8	0	0
<b>Estado</b>	●	●	●	●	●	●	●	●	●	●	●	●

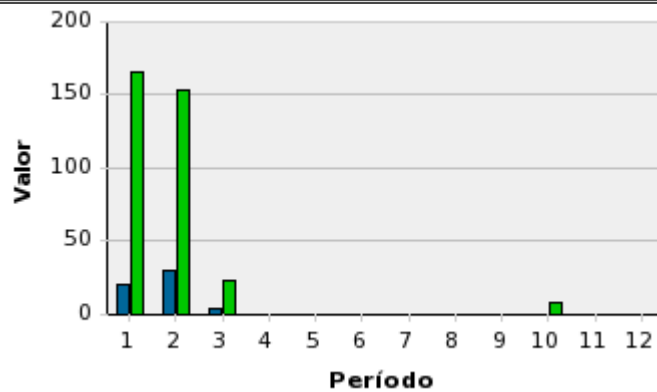

## Indicadores - Construcción Detallada(Período)

<b>Indicador</b>	8.2 Número de documentos de acuerdo o compromiso en temas de incidencia en política pública con instituciones públicas a nivel regional											
<b>Descripción del Indicador</b>	Número de documentos de acuerdo o compromiso en temas de incidencia en política pública con instituciones públicas a nivel regional											
<b>Método de cálculo</b>	Conteo											
<b>Umbral Amarillo</b>	Entre 100.00 % y 85.00 %											
<b>Período</b>	Ene	Feb	Mar	Abr	May	Jun	Jul	Ago	Sep	Oct	Nov	Dic
<b>Meta</b>	0	0	0	1	0	0	0	0	1	0	0	0
<b>Resultado</b>	0	0	0	1	0	0	0	1	0	0	0	0
<b>Estado</b>	●	●	●	●	●	●	●	●	●	●	●	●

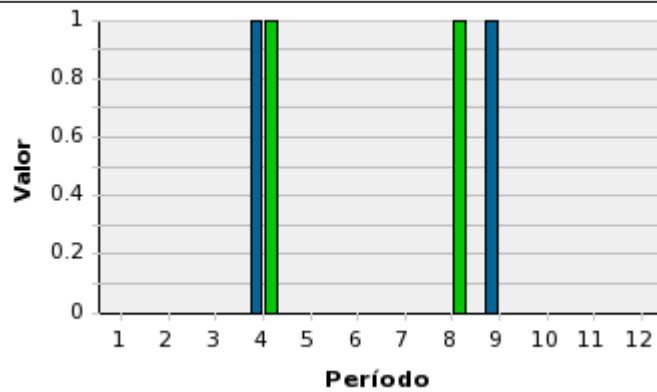

## Indicadores - Construcción Detallada(Período)

<b>Indicador</b>	8.3 Número de diagnósticos sociales realizados												
<b>Descripción del Indicador</b>	(mapeo de actores)												
<b>Método de cálculo</b>	Conteo												
<b>Umbral Amarillo</b>	Entre 100.00 % y 85.00 %												
<b>Período</b>	Ene	Feb	Mar	Abr	May	Jun	Jul	Ago	Sep	Oct	Nov	Dic	
<b>Meta</b>	0	0	1	0	0	0	0	0	0	0	0	0	
<b>Resultado</b>	0	0	1	0	0	0	0	0	0	0	0	1	
<b>Estado</b>	●	●	●	●	●	●	●	●	●	●	●	●	

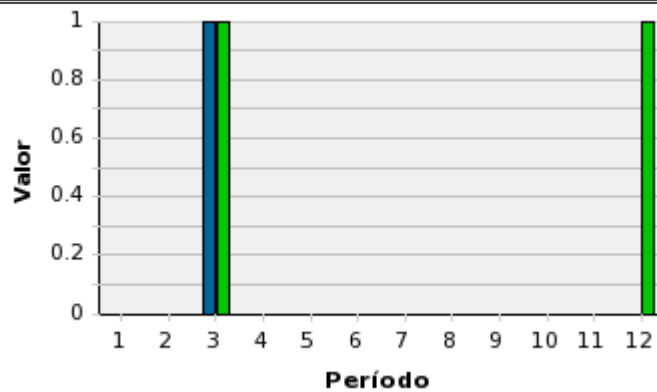

## Indicadores - Construcción Detallada(Período)

<b>Indicador</b>	8.4 Número de documentos de acuerdo o compromiso con organizaciones de la sociedad civil para incidencia												
<b>Descripción del Indicador</b>	son las actas, acuerdos, convenios entre la sociedad civil para hacer incidencia en política pública												
<b>Método de cálculo</b>	Conteo												
<b>Umbral Amarillo</b>	Entre 100.00 % y 85.00 %												
<b>Período</b>	Ene	Feb	Mar	Abr	May	Jun	Jul	Ago	Sep	Oct	Nov	Dic	
<b>Meta</b>	0	0	0	0	0	0	0	0	0	0	0	0	
<b>Resultado</b>	0	0	0	0	0	2	0	0	0	0	1	1	
<b>Estado</b>	●	●	●	●	●	●	●	●	●	●	●	●	



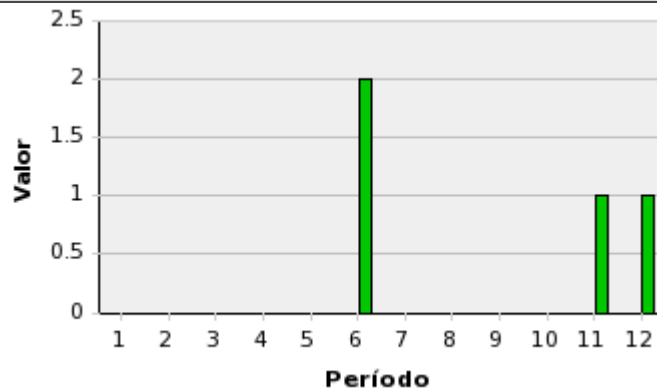

## Indicadores - Construcción Detallada(Período)

<b>Indicador</b>	9.1 Número de informes remitidos a la Dirección de Protección											
<b>Descripción del Indicador</b>	informes remitidos a la Dirección de Protección sobre las vistas de acompañamiento a la Gestión Tutelar de las Delegaciones Provinciales											
<b>Método de cálculo</b>	Conteo											
<b>Umbral Amarillo</b>	Entre 100.00 % y 85.00 %											
<b>Período</b>	Ene	Feb	Mar	Abr	May	Jun	Jul	Ago	Sep	Oct	Nov	Dic
<b>Meta</b>	0	1	1	1	1	1	1	1	1	1	1	1
<b>Resultado</b>	0	1	1	1	1	1	1	1	1	1	1	1
<b>Estado</b>	●	●	●	●	●	●	●	●	●	●	●	●

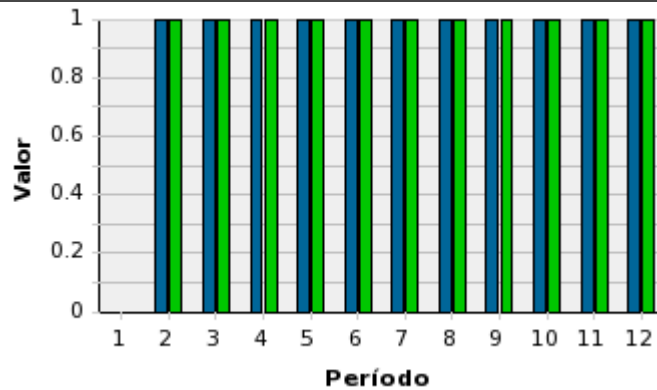

## Indicadores - Construcción Detallada(Período)

<b>Indicador</b>	9.2 Número de visitas a las Delegaciones provinciales											
<b>Descripción del Indicador</b>	Visitas de monitero a las Delegaciones											
<b>Método de cálculo</b>	Conteo											
<b>Umbral Amarillo</b>	Entre 100.00 % y 85.00 %											
<b>Período</b>	Ene	Feb	Mar	Abr	May	Jun	Jul	Ago	Sep	Oct	Nov	Dic
<b>Meta</b>	0	1	0	0	1	0	0	0	1	0	1	0
<b>Resultado</b>	0	1	2	0	1	0	0	1	1	0	1	0
<b>Estado</b>	●	●	●	●	●	●	●	●	●	●	●	●

