

Año: 2013

Indicadores - Construcción Detallada

29/01/2014 - 14:18

Dirección Nacional de Protección de Derechos Humanos

PM



y de la Naturaleza

Número total de indicadores	9	% de metas cerradas sobre el total
Número de indicadores con línea base definida	0	100.00 %
Número de indicadores con metas definidas y cerradas	9	

No.	Indicador	Fuente	Responsable	Frecuencia	Comportamiento	Jerarquía de Indicador	Línea Base	Metas Cerradas	Agrupado
1. Incrementar acciones defensoriales trascendentes dirigidas a generar cambios jurídicos, institucionales y culturales en materia de derechos humanos y de la naturaleza a nivel nacional									
1.1	Número de casos trascendentes tramitados	Dirección Nacional de Protección	Carla Patiño Carreño	2	Continuo	Resultado	0	SÍ	NO
2. Incrementar la tutela de los derechos de las personas y de la naturaleza en casos concretos de vulneración o amenaza									
2.18	Número Nacional de casos resueltos por derechos del Buen Vivir y Participación	Dirección de Nacional de Protección	Carla Patiño Carreño	12	Discreto	Resultado	0	SÍ	NO
2.19	Número Nacional de casos resueltos por derechos de Ambiente y Naturaleza	Dirección Nacional de Protección	Carla Patiño Carreño	12	Discreto	Resultado	0	SÍ	NO
2.20	Número Nacional de casos resueltos por derechos de Libertad	Dirección Nacional de Protección	Carla Patiño Carreño	12	Discreto	Resultado	0	SÍ	NO
2.21	Número Nacional de casos resueltos por accesos a la información	Dirección Nacional de Protección	Carla Patiño Carreño	12	Discreto	Resultado	0	SÍ	NO
2.22	Número Nacional de casos resueltos mediante informe o acuerdo, por derechos de consumidores	Dirección Nacional de Protección	Carla Patiño Carreño	12	Discreto	Resultado	0	SÍ	NO
2.23	Número Nacional de casos resueltos por derechos de usuarios de servicios públicos domiciliarios	Dirección Nacional de Protección	Carla Patiño Carreño	12	Discreto	Resultado	0	SÍ	NO
3. Incrementar la efectividad del mecanismo de reducción de las condiciones que permiten la tortura y otros tratos o penas inhumanos y degradantes en todos los centros de privación de libertad a nivel nacional									













No.	Indicador	Fuente	Responsable	Frecuencia	Comportamiento	Jerarquía de Indicador	Línea Base	Metas Cerradas	Agrupado
3.1	Número de centros de privación de libertad visitados		Carla Patiño Carreño	12	Continuo	Resultado	0	SÍ	NO
3.2	Número de informes de evaluación de centros de privación de libertad	Dirección Nacional de Protección	Carla Patiño Carreño	12	Continuo	Resultado	0	SÍ	NO

Indicadores - Construcción Detallada(Período)

Indicador	1.1 Número de casos trascendentes tramitados	
Descripción del Indicador	Este indicador se refiere a los casos, en los que se realice investigación defensorial (resolución) o que se presenten garantías jurisdiccionales, que durante el período de 6 meses resulten trascendentes y produzcan opinión.	
Método de cálculo	Sumatoria	
Umbral Amarillo	Entre 100.00 % y 85.00 %	
Período	Ene-Jun	Jul-Dic
Meta	7	14
Resultado	8	23
Estado		



Indicadores - Construcción Detallada(Período)

Indicador	2.18 Número Nacional de casos resueltos por derechos del Buen Vivir y Participación												
Descripción del Indicador	De acuerdo al tipo de derechos, se realiza una identificación de cuantos casos, se resuelven en las delegaciones de la Defensoría dle Pueblo a nivel nacional												
Método de cálculo	Sumatoria												
Umbral Amarillo	Entre 100.00 % y 85.00 %												
Período	Ene	Feb	Mar	Abr	May	Jun	Jul	Ago	Sep	Oct	Nov	Dic	
Meta	140	140	140	140	140	140	140	140	140	140	140	140	
Resultado	337	94	124	376	166	637	567	428	275	544	214	3,838	
Estado													

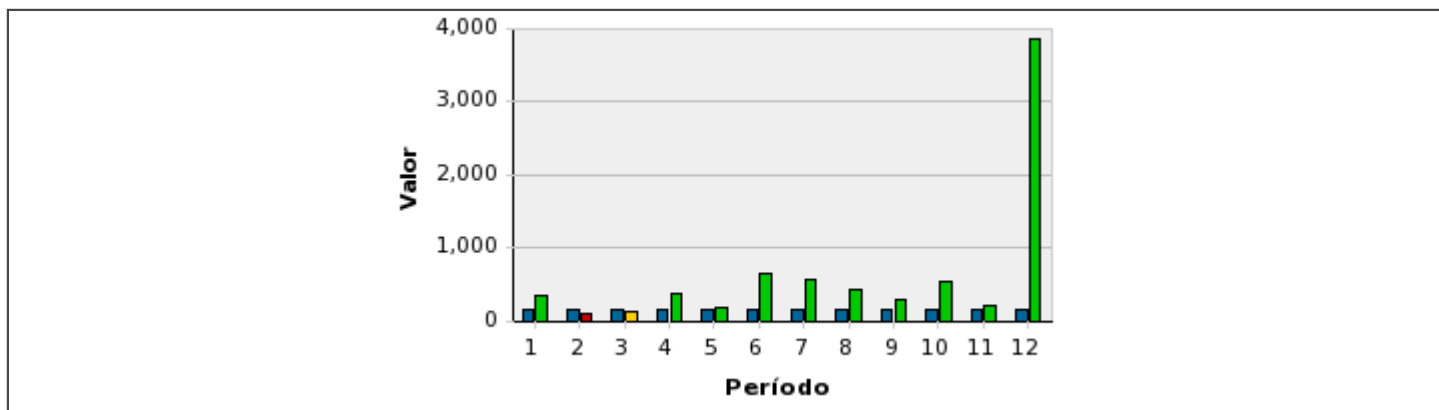

Indicadores - Construcción Detallada(Período)

Indicador	2.19 Número Nacional de casos resueltos por derechos de Ambiente y Naturaleza											
Descripción del Indicador	De acuerdo al tipo de derechos, se realiza una identificación de cuantos casos, se resuelven en las delegaciones de la Defensoría dle Pueblo a nivel nacional											
Método de cálculo	Sumatoria											
Umbral Amarillo	Entre 100.00 % y 85.00 %											
Período	Ene	Feb	Mar	Abr	May	Jun	Jul	Ago	Sep	Oct	Nov	Dic
Meta	2	2	2	2	2	2	2	2	2	2	2	2
Resultado	2	3	6	21	5	25	30	29	12	30	33	211
Estado	●	●	●	●	●	●	●	●	●	●	●	●

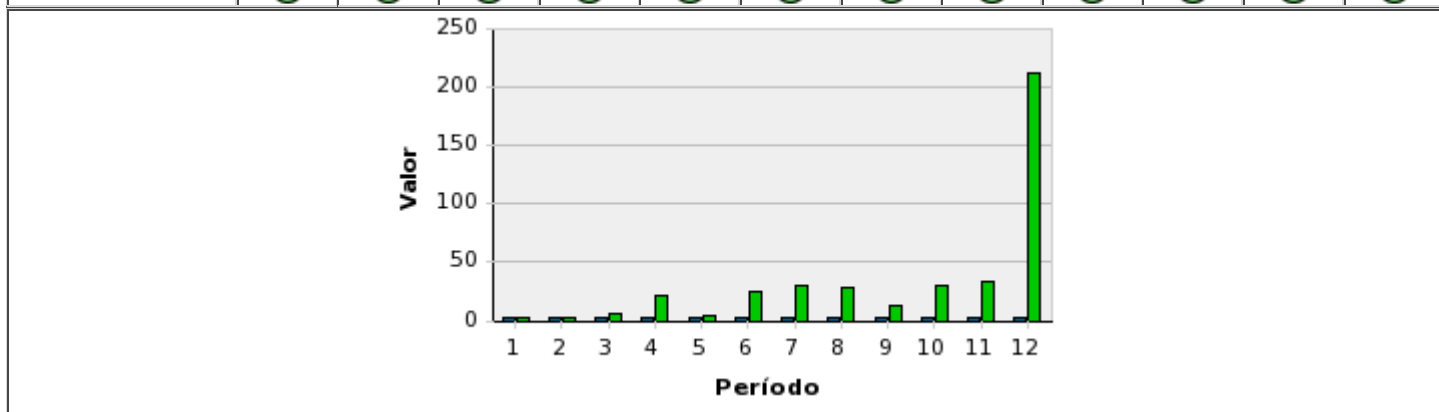

Indicadores - Construcción Detallada(Período)

Indicador	2.20 Número Nacional de casos resueltos por derechos de Libertad											
Descripción del Indicador												
Método de cálculo	Sumatoria											
Umbral Amarillo	Entre 100.00 % y 85.00 %											
Período	Ene	Feb	Mar	Abr	May	Jun	Jul	Ago	Sep	Oct	Nov	Dic
Meta	95	95	95	95	95	95	95	95	95	95	95	95
Resultado	342	119	197	484	340	1,108	1,512	1,061	3,362	1,232	1,132	13,266
Estado	●	●	●	●	●	●	●	●	●	●	●	●

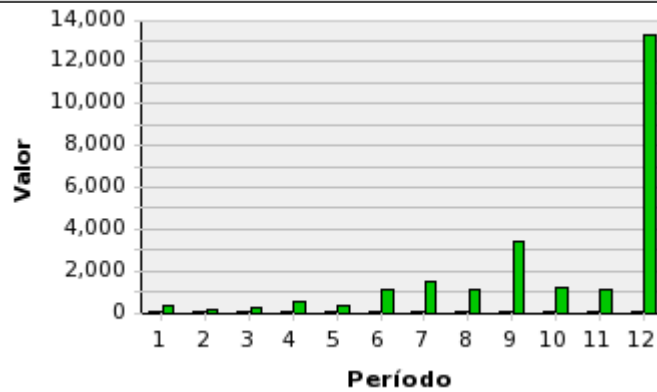

Indicadores - Construcción Detallada(Período)

Indicador	2.21 Número Nacional de casos resueltos por accesos a la información												
Descripción del Indicador													
Método de cálculo	Sumatoria												
Umbral Amarillo	Entre 100.00 % y 85.00 %												
Período	Ene	Feb	Mar	Abr	May	Jun	Jul	Ago	Sep	Oct	Nov	Dic	
Meta	30	30	30	30	30	30	30	30	30	30	30	30	
Resultado	33	8	18	61	27	66	104	95	19	50	7	496	
Estado	●	⊗	⊗	●	▼	●	●	●	⊗	●	⊗	●	

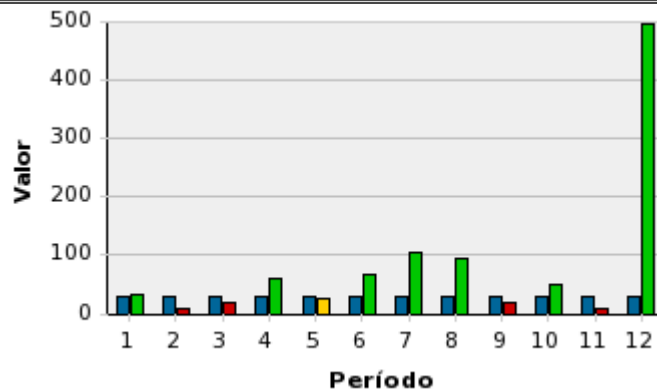

Indicadores - Construcción Detallada(Período)

Indicador	2.22 Número Nacional de casos resueltos mediante informe o acuerdo, por derechos de consumidores												
Descripción del Indicador	De acuerdo al tipo de derechos, se realiza una identificación de cuantos casos, se resuelven en las delegaciones de la Defensoría dle Pueblo a nivel nacional												
Método de cálculo	Sumatoria												
Umbral Amarillo	Entre 100.00 % y 85.00 %												
Período	Ene	Feb	Mar	Abr	May	Jun	Jul	Ago	Sep	Oct	Nov	Dic	
Meta	250	250	250	250	250	250	250	250	250	250	250	250	
Resultado	537	430	352	382	318	792	1,103	614	719	755	536	734	
Estado	●	●	●	●	●	●	●	●	●	●	●	●	

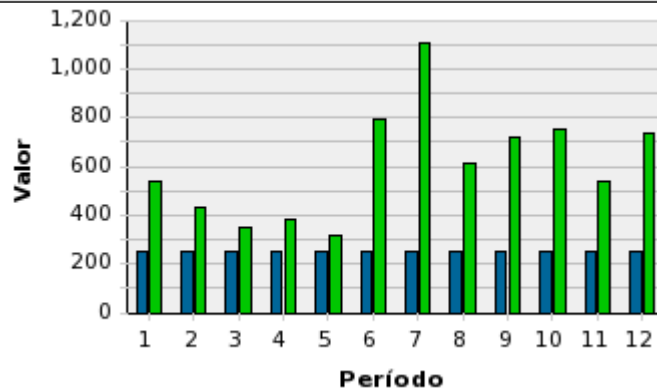

Indicadores - Construcción Detallada(Período)

Indicador	2.23 Número Nacional de casos resueltos por derechos de usuarios de servicios públicos domiciliarios											
Descripción del Indicador	De acuerdo al tipo de derechos, se realiza una identificación de cuantos casos, se resuelven en las delegaciones de la Defensoría dle Pueblo a nivel nacional											
Método de cálculo	Sumatoria											
Umbral Amarillo	Entre 100.00 % y 85.00 %											
Período	Ene	Feb	Mar	Abr	May	Jun	Jul	Ago	Sep	Oct	Nov	Dic
Meta	30	30	30	30	30	30	30	30	30	30	30	30
Resultado	264	224	365	353	306	3,388	1,318	1,485	644	603	499	494
Estado	●	●	●	●	●	●	●	●	●	●	●	●

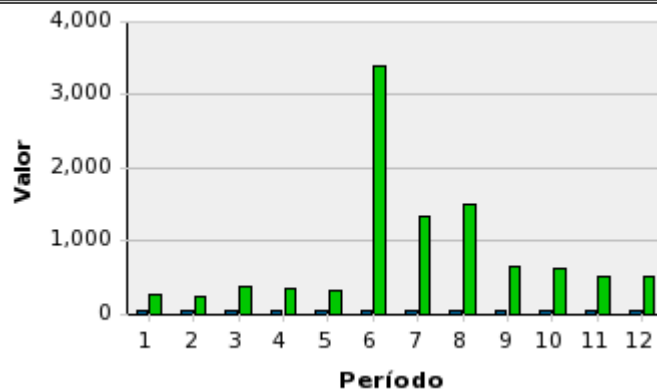

Indicadores - Construcción Detallada(Período)

Indicador	3.1 Número de centros de privación de libertad visitados											
Descripción del Indicador												
Método de cálculo												
Umbral Amarillo	Entre 100.00 % y 85.00 %											
Período	Ene	Feb	Mar	Abr	May	Jun	Jul	Ago	Sep	Oct	Nov	Dic
Meta	0	2	4	6	8	10	12	14	16	18	20	21
Resultado	1	3	5	7	10	13	15	17	19	21	23	24
Estado	●	●	●	●	●	●	●	●	●	●	●	●



Indicadores - Construcción Detallada(Período)

Indicador	3.2 Número de informes de evaluación de centros de privación de libertad											
Descripción del Indicador												
Método de cálculo	Sumatoria de los informes de evaluación de centros de privación de libertad visitados											
Umbral Amarillo	Entre 100.00 % y 85.00 %											
Período	Ene	Feb	Mar	Abr	May	Jun	Jul	Ago	Sep	Oct	Nov	Dic
Meta	0	2	4	6	8	10	12	14	16	18	20	22
Resultado	1	3	5	7	10	13	16	19	22	24	26	28
Estado	●	●	●	●	●	●	●	●	●	●	●	●

