SINTESIS DEL INFORME DE CUMPLIMIENTO DE LA LOTAIP EN EL AÑO 2015

1. El informe muestra estadísticas de presentación de informes de los años 2012, 2013, 2014 y 2015. Para el año 2015, se establece que 1469 instituciones presentaron su informe es decir el del 97,20% y 41 instituciones no lo presentaron es decir un 2,72%.

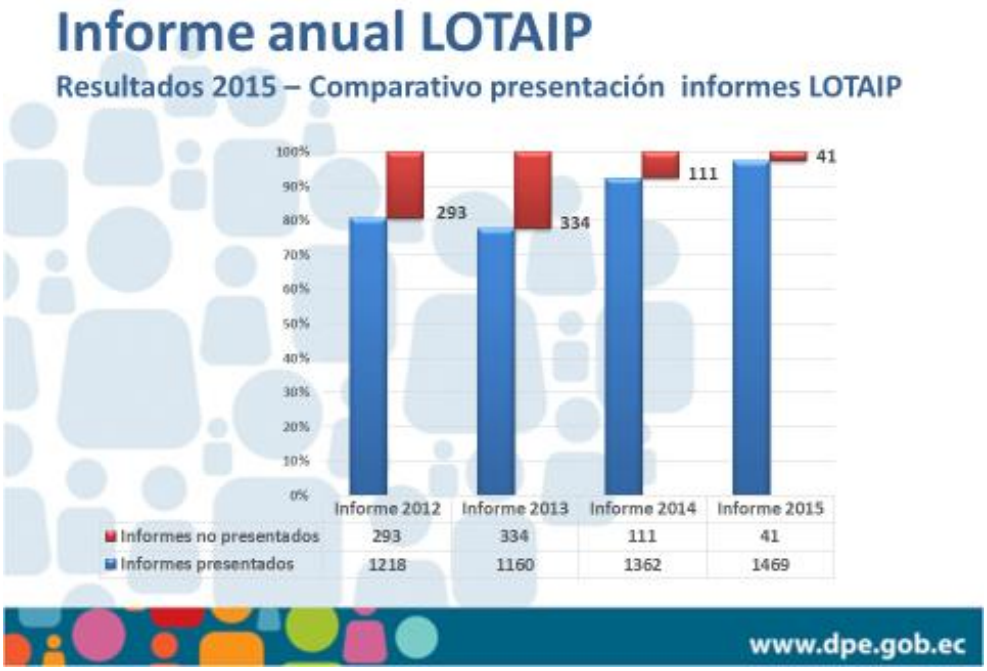

2. De la revisión de las cinco funciones del Estado, la tendencia presenta una mejoría constante en las cifras de desempeño en la presentación de informes, durante los años 2014 y 2015 muestran un 100% de cumplimiento.

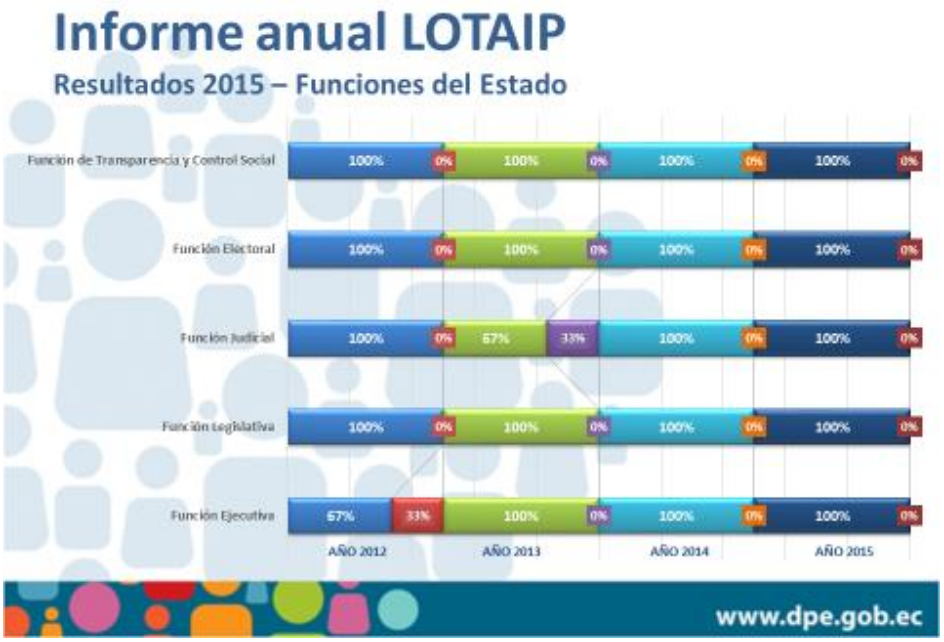

3. Los Gobiernos Autónomos Descentralizados han mejorado sus cifras de cumplimiento durante los años 2014 y 2015, con un 100% en GAD Provinciales, 96% GAD Cantonales y un 99% GAD Parroquiales. Esto refleja el trabajo constante en nuestras oficinas en territorio.

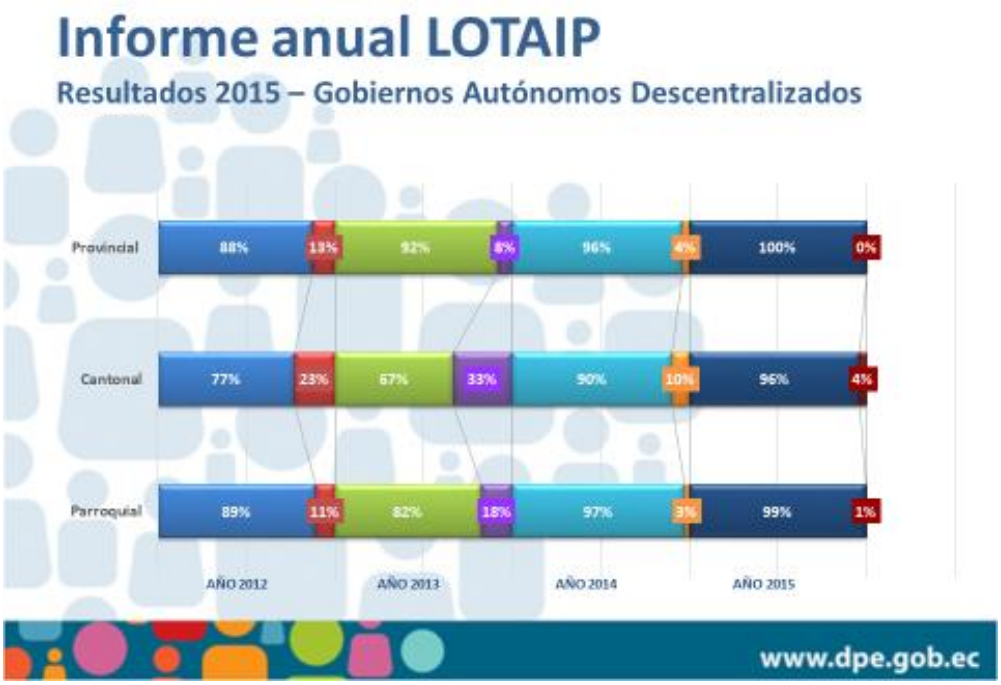

4. Las cifras mostradas por Otras Instituciones Públicas (universidades, empresas públicas, mancomunidades, consorcios entre otros) representa un incremento en su cumplimiento.

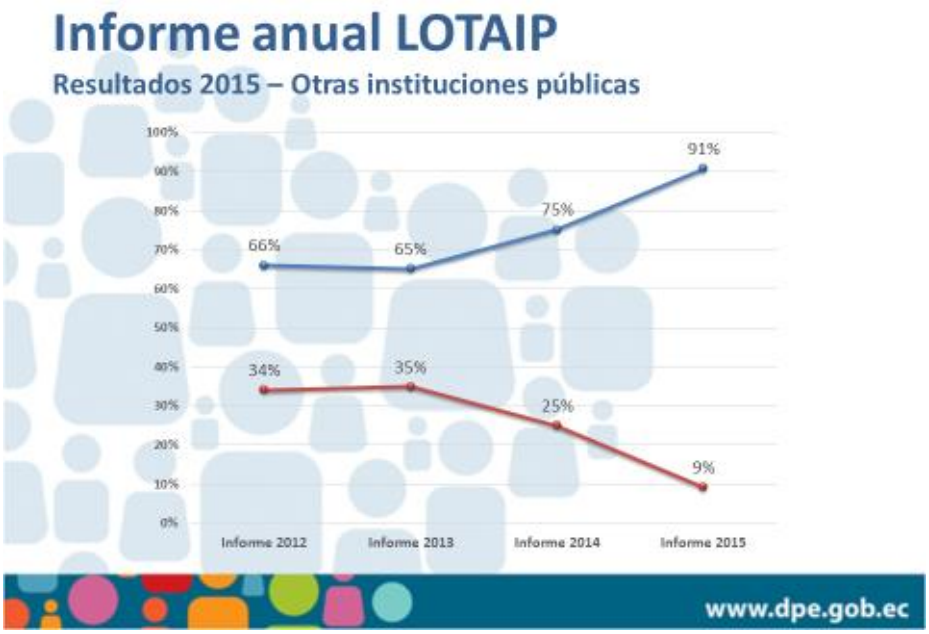

5. Como explica el gráfico 15 provincias en el país tienen un cumplimiento del 100%, así mismo 5 provincias y los Distritos Metropolitanos de Guayaquil y Quito tienen un cumplimiento mayor a la media nacional que es el 97,3% mientras 6 provincias tienen cifras bajo la media nacional.

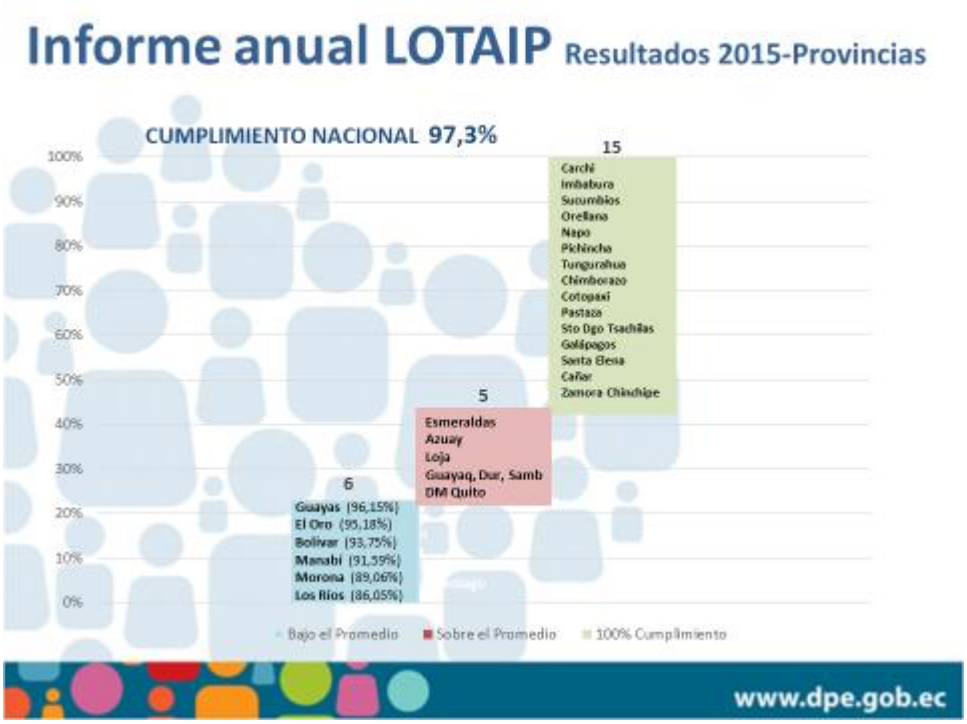

6. En el año 2015 se ha reportado 136.880 solicitudes de acceso a la información pública demostrando un incremento más del 100% en comparación al año 2014.

Informe anual LOTAIP

Resultados 2015 – Literal B – Solicitudes de acceso a la información

	Informe Lotaip 2014		Informe Lotaip 2015	
Características	Solicitudes	Porcentaje	Solicitudes	Porcentaje
Solicitudes respondidas entregando información	49.590	88,2%	132.331	95,2%
Solicitudes respondidas negando información	2.753	4,9%	3.037	2,2%
Solicitudes no respondidas	529	0,9%	1.512	1,1%
Total solicitudes válidas	52.872	94,0%	136.880	98,5%
Solicitudes informadas y reportadas con errores	3.367	6,0%	2.148	1,5%
Total general	56.239	100,0%	139.028	100,0%

www.dpe.gob.ec

7. Los días promedio de respuesta a las solicitudes de acceso a la información pública a nivel nacional es de 7,20 días para el año 2015. La Función Legislativa, la Función de Transparencia y Control Social y los Gobiernos Autónomos Descentralizados tienen tiempos promedio de respuesta sobre la media nacional

Informe anual LOTAIP

Resultados 2015 – Días de respuesta

Promedio nacional: 7,20 días

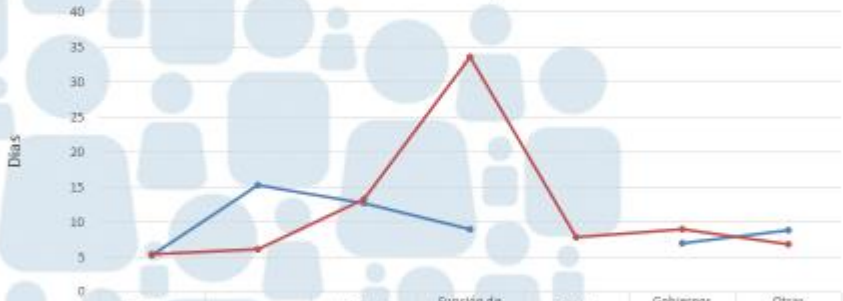

	Función Ejecutiva	Función Judicial	Función Legislativa	Función de Transparencia y Control Social	Función Electoral	Gobiernos Autónomos Descentralizados	Otras Instituciones Públicas
Año 2014	5,27	15,29	12,63	8,93		8,95	8,82
Año 2015	5,37	6,18	13,30	33,55	7,90	8,96	6,76

www.dpe.gob.ec

8. En el año 2015, 43 instituciones presentaron su listado índice de información reservada, mediante 1396 temas en reserva.

INFORMACIÓN RESERVADA

43 entidades / 1396 registros

No.	Nombre de la entidad	Informe año 2015
1	Secretaría Nacional De Planificación Y Desarrollo Senplades	705
2	Corporacion Nacional De Telecomunicaciones – Cnt Ep	296
3	Superintendencia De Economia Popular Y Solidaria	70
4	Superintendencia De Bancos Y Seguros	46
5	Banco Nacional De Fomento - Bnf	46
6	Banco Del Instituto Ecuatoriano De Seguridad Social	37
7	Contraloría General del Estado	15
8	Empresa Pública Tame Línea Aérea del Ecuador -Tame Ep	13
9	Instituto De Seguridad Social De Las Fuerzas Armadas - Issfa	13
10	Astilleros Navales Ecuatorianos - Astinave Ep	13
11	Procuraduría General del Estado	12
12	Banco Del Estado	12
13	AGENCIA DE REGULACIÓN Y CONTROL DE LAS TELECOMUNICACIONES ARCOTEL	12
14	Empresa Pública Municipal De Urbanización Y Vivienda Emuvi-Ep	11
15	Servicio de Rentas Internas - SRI	10
16	Ministerio de Coordinación de Seguridad	10

www.dpe.gob.ec